ŘEZOPOHLED C–C

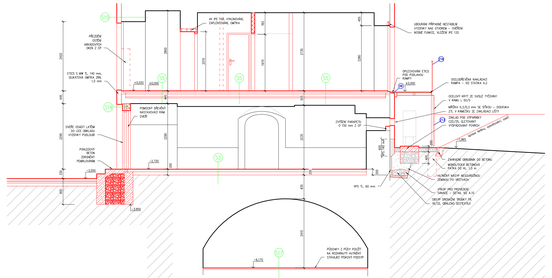

ŘEZOPOHLED VÝCHODNÍ B–B

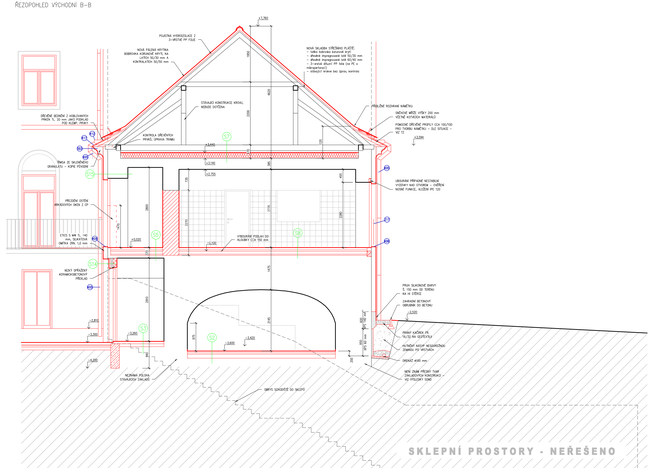

ŘEZOPOHLED A–A

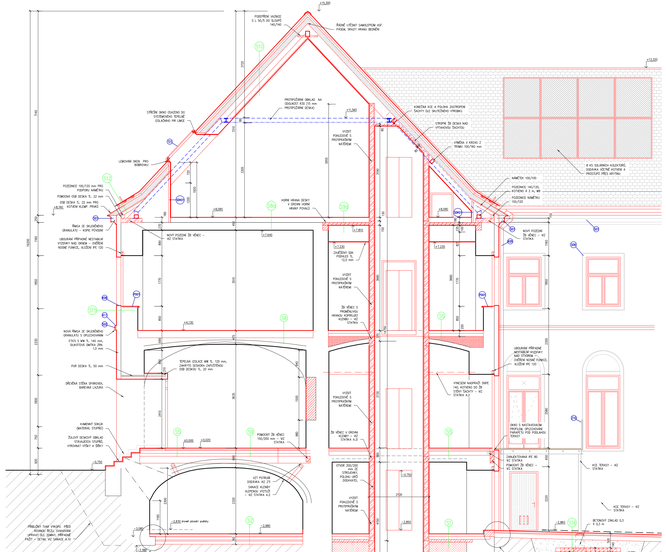

ČÁSTEČNÝ ŘEZ D–D

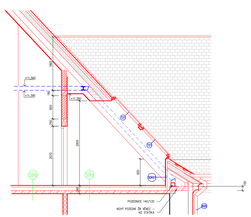

ČÁSTEČNÝ ŘEZ F–F

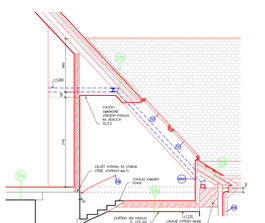

LEGENDA PODLAH A SKLADEB

SYSTÉMOVÉ ŘEŠENÍ PRO PODLAHY PŘÍLUŽNÝCH STAVEBÁCH ZAHRNA ČISTÝ BY KONČITÁ SKLADBA PODLAH BUDE REDUKOVÁNA PO JEDTNÉMO ŠTRAHÁCÍM ŠTĚRKU. PŘÍPADNÉ ŠTRAHY NEBUDOU MOŽNÉ PŘI ŘEŠENÍ PODLAHY PŘÍLUŽNÝCH STAVEB NE BUDE PŘI ROZMEZÍ SLAŠŠÍ PŘÍVĚDNÍ HOMOGENNÍ STŘÍNU S STYČNÉM NA STĚNU DO VÝŠKY 300 mm, JE SPRÁVNÉ PO STŘÍV 12 m. V PŘÍPADĚ ŘEŠENÍ PODLAHY PŘÍLUŽNÝCH STAVEB NE BUDE ŘEŠENÍ PODLAHY PŘÍLUŽNÝCH STAVEB NE BUDE NAHRAZENA PLETÝNOVÝMI PLOCHAMI (PLOCHY S MAKOPÓRYSKU)

01 - ROZMANITÁ SKLADBA U STÁVAJÍCÍ KOTLINY

- ASFALTOVÝ SLOŽÍM DO LEPKLA 15 mm
- AMPÉRÉ 40 mm
- SYPANINA ŠEDÁ 30 mm
- ŠTĚRKOVÝ ZÁSYP (vyrovnání / pod ohnivy a deff 50 mm
- BETONÁŽ ŠEDÁ S DÁŘE DT VÝZTUŽEŇ 100 mm
- ALTÁNÝ ZÁSYP ŠEDÝ ZÁKLADNÍ ŠEDÁ 280 mm

02 - ROZMANITÁ SKLADBA NA TERENU VÝVOŘEN

- ASFALTOVÝ SLOŽÍM DO LEPKLA 15 mm
- AMPÉRÉ 40 mm
- SYPANINA ŠEDÁ 30 mm
- ŠTĚRKOVÝ ZÁSYP (vyrovnání / pod ohnivy a deff 50 mm
- BETONÁŽ ŠEDÁ S DÁŘE DT VÝZTUŽEŇ 100 mm
- ALTÁNÝ ZÁSYP ŠEDÝ ZÁKLADNÍ ŠEDÁ 280 mm

03 - ROZMANITÁ SKLADBA NA TERENU VÝVOŘEN

- ASFALTOVÝ SLOŽÍM DO LEPKLA 15 mm
- AMPÉRÉ 40 mm
- SYPANINA ŠEDÁ 30 mm
- ŠTĚRKOVÝ ZÁSYP (vyrovnání / pod ohnivy a deff 50 mm
- BETONÁŽ ŠEDÁ S DÁŘE DT VÝZTUŽEŇ 100 mm
- ALTÁNÝ ZÁSYP ŠEDÝ ZÁKLADNÍ ŠEDÁ 280 mm

04 - SKLADBA NA VÝVOŘEN PROSTŘEDÍ - NOVÝ STAVÝ NA NOVÉ ZÁKLADY

- ASFALTOVÝ SLOŽÍM DO LEPKLA 15 mm
- AMPÉRÉ 40 mm
- SYPANINA ŠEDÁ 30 mm
- ŠTĚRKOVÝ ZÁSYP (vyrovnání / pod ohnivy a deff 50 mm
- BETONÁŽ ŠEDÁ S DÁŘE DT VÝZTUŽEŇ 100 mm
- ALTÁNÝ ZÁSYP ŠEDÝ ZÁKLADNÍ ŠEDÁ 280 mm

05 - SKLADBA NA VÝVOŘEN PROSTŘEDÍ - NOVÝ STAVÝ NA NOVÉ ZÁKLADY - ZÁKLAD PŘÍLUŽNÝ

- ASFALTOVÝ SLOŽÍM DO LEPKLA 15 mm
- AMPÉRÉ 40 mm
- SYPANINA ŠEDÁ 30 mm
- ŠTĚRKOVÝ ZÁSYP (vyrovnání / pod ohnivy a deff 50 mm
- BETONÁŽ ŠEDÁ S DÁŘE DT VÝZTUŽEŇ 100 mm
- ALTÁNÝ ZÁSYP ŠEDÝ ZÁKLADNÍ ŠEDÁ 280 mm

06 - SKLADBA PŘÍLUŽNÝCH STAVEB - VÝVOŘEN PROSTŘEDÍ

- SKLADBA PŘÍLUŽNÝCH STAVEB ZÁKLADNÍ ŠEDÁ 15 mm
- AMPÉRÉ 40 mm
- ASFÁLTOVÉ BLÝSKY 30 mm
- PŘÍLUŽNÝ HYDROIZOLAČNÍ PŘÍLUŽNÝ FÓLIE NO PŘÍLUŽNÝCH STAVEBÁCH SANOVÁNÍ ASFÁLTOVÝ PŘÍLUŽNÝ 180 mm
- BETONÁŽ ŠEDÁ S DÁŘE DT VÝZTUŽEŇ 100 mm
- ALTÁNÝ ZÁSYP ŠEDÝ ZÁKLADNÍ ŠEDÁ 280 mm

07 - SKLADBA ŠLÁPAŇ NAD VÝVOŘENÝM PROSTŘEDÍM - VÝVOŘEN PROSTŘEDÍ

- SKLADBA PŘÍLUŽNÝCH STAVEB ZÁKLADNÍ ŠEDÁ 15 mm
- AMPÉRÉ 40 mm
- ASFÁLTOVÉ BLÝSKY 30 mm
- PŘÍLUŽNÝ HYDROIZOLAČNÍ PŘÍLUŽNÝ FÓLIE NO PŘÍLUŽNÝCH STAVEBÁCH SANOVÁNÍ ASFÁLTOVÝ PŘÍLUŽNÝ 180 mm
- BETONÁŽ ŠEDÁ S DÁŘE DT VÝZTUŽEŇ 100 mm
- ALTÁNÝ ZÁSYP ŠEDÝ ZÁKLADNÍ ŠEDÁ 280 mm

08 - SKLADBA NA VÝVOŘENÝCH PROSTŘEDÍCH - VÝVOŘEN PROSTŘEDÍ NAD ZÁKLADY

- SKLADBA PŘÍLUŽNÝCH STAVEB ZÁKLADNÍ ŠEDÁ 15 mm
- AMPÉRÉ 40 mm
- ASFÁLTOVÉ BLÝSKY 30 mm
- PŘÍLUŽNÝ HYDROIZOLAČNÍ PŘÍLUŽNÝ FÓLIE NO PŘÍLUŽNÝCH STAVEBÁCH SANOVÁNÍ ASFÁLTOVÝ PŘÍLUŽNÝ 180 mm
- BETONÁŽ ŠEDÁ S DÁŘE DT VÝZTUŽEŇ 100 mm
- ALTÁNÝ ZÁSYP ŠEDÝ ZÁKLADNÍ ŠEDÁ 280 mm

09 - SKLADBA ŠLÁPAŇ NAD VÝVOŘENÝM PROSTŘEDÍM - VÝVOŘEN PROSTŘEDÍ

- SKLADBA PŘÍLUŽNÝCH STAVEB ZÁKLADNÍ ŠEDÁ 15 mm
- AMPÉRÉ 40 mm
- ASFÁLTOVÉ BLÝSKY 30 mm
- PŘÍLUŽNÝ HYDROIZOLAČNÍ PŘÍLUŽNÝ FÓLIE NO PŘÍLUŽNÝCH STAVEBÁCH SANOVÁNÍ ASFÁLTOVÝ PŘÍLUŽNÝ 180 mm
- BETONÁŽ ŠEDÁ S DÁŘE DT VÝZTUŽEŇ 100 mm
- ALTÁNÝ ZÁSYP ŠEDÝ ZÁKLADNÍ ŠEDÁ 280 mm

10 - SKLADBA NA VÝVOŘENÝCH PROSTŘEDÍCH - VÝVOŘEN PROSTŘEDÍ NAD ZÁKLADY

- SKLADBA PŘÍLUŽNÝCH STAVEB ZÁKLADNÍ ŠEDÁ 15 mm
- AMPÉRÉ 40 mm
- ASFÁLTOVÉ BLÝSKY 30 mm
- PŘÍLUŽNÝ HYDROIZOLAČNÍ PŘÍLUŽNÝ FÓLIE NO PŘÍLUŽNÝCH STAVEBÁCH SANOVÁNÍ ASFÁLTOVÝ PŘÍLUŽNÝ 180 mm
- BETONÁŽ ŠEDÁ S DÁŘE DT VÝZTUŽEŇ 100 mm
- ALTÁNÝ ZÁSYP ŠEDÝ ZÁKLADNÍ ŠEDÁ 280 mm

11 - SKLADBA NA VÝVOŘENÝCH PROSTŘEDÍCH - VÝVOŘEN PROSTŘEDÍ NAD ZÁKLADY

- SKLADBA PŘÍLUŽNÝCH STAVEB ZÁKLADNÍ ŠEDÁ 15 mm
- AMPÉRÉ 40 mm
- ASFÁLTOVÉ BLÝSKY 30 mm
- PŘÍLUŽNÝ HYDROIZOLAČNÍ PŘÍLUŽNÝ FÓLIE NO PŘÍLUŽNÝCH STAVEBÁCH SANOVÁNÍ ASFÁLTOVÝ PŘÍLUŽNÝ 180 mm
- BETONÁŽ ŠEDÁ S DÁŘE DT VÝZTUŽEŇ 100 mm
- ALTÁNÝ ZÁSYP ŠEDÝ ZÁKLADNÍ ŠEDÁ 280 mm

12 - SKLADBA NA VÝVOŘENÝCH PROSTŘEDÍCH - VÝVOŘEN PROSTŘEDÍ NAD ZÁKLADY

- SKLADBA PŘÍLUŽNÝCH STAVEB ZÁKLADNÍ ŠEDÁ 15 mm
- AMPÉRÉ 40 mm
- ASFÁLTOVÉ BLÝSKY 30 mm
- PŘÍLUŽNÝ HYDROIZOLAČNÍ PŘÍLUŽNÝ FÓLIE NO PŘÍLUŽNÝCH STAVEBÁCH SANOVÁNÍ ASFÁLTOVÝ PŘÍLUŽNÝ 180 mm
- BETONÁŽ ŠEDÁ S DÁŘE DT VÝZTUŽEŇ 100 mm
- ALTÁNÝ ZÁSYP ŠEDÝ ZÁKLADNÍ ŠEDÁ 280 mm

13 - SKLADBA NA VÝVOŘENÝCH PROSTŘEDÍCH - VÝVOŘEN PROSTŘEDÍ NAD ZÁKLADY

- SKLADBA PŘÍLUŽNÝCH STAVEB ZÁKLADNÍ ŠEDÁ 15 mm
- AMPÉRÉ 40 mm
- ASFÁLTOVÉ BLÝSKY 30 mm
- PŘÍLUŽNÝ HYDROIZOLAČNÍ PŘÍLUŽNÝ FÓLIE NO PŘÍLUŽNÝCH STAVEBÁCH SANOVÁNÍ ASFÁLTOVÝ PŘÍLUŽNÝ 180 mm
- BETONÁŽ ŠEDÁ S DÁŘE DT VÝZTUŽEŇ 100 mm
- ALTÁNÝ ZÁSYP ŠEDÝ ZÁKLADNÍ ŠEDÁ 280 mm

14 - SKLADBA NA VÝVOŘENÝCH PROSTŘEDÍCH - VÝVOŘEN PROSTŘEDÍ NAD ZÁKLADY

- SKLADBA PŘÍLUŽNÝCH STAVEB ZÁKLADNÍ ŠEDÁ 15 mm
- AMPÉRÉ 40 mm
- ASFÁLTOVÉ BLÝSKY 30 mm
- PŘÍLUŽNÝ HYDROIZOLAČNÍ PŘÍLUŽNÝ FÓLIE NO PŘÍLUŽNÝCH STAVEBÁCH SANOVÁNÍ ASFÁLTOVÝ PŘÍLUŽNÝ 180 mm
- BETONÁŽ ŠEDÁ S DÁŘE DT VÝZTUŽEŇ 100 mm
- ALTÁNÝ ZÁSYP ŠEDÝ ZÁKLADNÍ ŠEDÁ 280 mm

15 - SKLADBA NA VÝVOŘENÝCH PROSTŘEDÍCH - VÝVOŘEN PROSTŘEDÍ NAD ZÁKLADY

- SKLADBA PŘÍLUŽNÝCH STAVEB ZÁKLADNÍ ŠEDÁ 15 mm
- AMPÉRÉ 40 mm
- ASFÁLTOVÉ BLÝSKY 30 mm
- PŘÍLUŽNÝ HYDROIZOLAČNÍ PŘÍLUŽNÝ FÓLIE NO PŘÍLUŽNÝCH STAVEBÁCH SANOVÁNÍ ASFÁLTOVÝ PŘÍLUŽNÝ 180 mm
- BETONÁŽ ŠEDÁ S DÁŘE DT VÝZTUŽEŇ 100 mm
- ALTÁNÝ ZÁSYP ŠEDÝ ZÁKLADNÍ ŠEDÁ 280 mm

16 - SKLADBA NA VÝVOŘENÝCH PROSTŘEDÍCH - VÝVOŘEN PROSTŘEDÍ NAD ZÁKLADY

- SKLADBA PŘÍLUŽNÝCH STAVEB ZÁKLADNÍ ŠEDÁ 15 mm
- AMPÉRÉ 40 mm
- ASFÁLTOVÉ BLÝSKY 30 mm
- PŘÍLUŽNÝ HYDROIZOLAČNÍ PŘÍLUŽNÝ FÓLIE NO PŘÍLUŽNÝCH STAVEBÁCH SANOVÁNÍ ASFÁLTOVÝ PŘÍLUŽNÝ 180 mm
- BETONÁŽ ŠEDÁ S DÁŘE DT VÝZTUŽEŇ 100 mm
- ALTÁNÝ ZÁSYP ŠEDÝ ZÁKLADNÍ ŠEDÁ 280 mm

17 - SKLADBA NA VÝVOŘENÝCH PROSTŘEDÍCH - VÝVOŘEN PROSTŘEDÍ NAD ZÁKLADY

- SKLADBA PŘÍLUŽNÝCH STAVEB ZÁKLADNÍ ŠEDÁ 15 mm
- AMPÉRÉ 40 mm
- ASFÁLTOVÉ BLÝSKY 30 mm
- PŘÍLUŽNÝ HYDROIZOLAČNÍ PŘÍLUŽNÝ FÓLIE NO PŘÍLUŽNÝCH STAVEBÁCH SANOVÁNÍ ASFÁLTOVÝ PŘÍLUŽNÝ 180 mm
- BETONÁŽ ŠEDÁ S DÁŘE DT VÝZTUŽEŇ 100 mm
- ALTÁNÝ ZÁSYP ŠEDÝ ZÁKLADNÍ ŠEDÁ 280 mm

18 - SKLADBA NA VÝVOŘENÝCH PROSTŘEDÍCH - VÝVOŘEN PROSTŘEDÍ NAD ZÁKLADY

- SKLADBA PŘÍLUŽNÝCH STAVEB ZÁKLADNÍ ŠEDÁ 15 mm
- AMPÉRÉ 40 mm
- ASFÁLTOVÉ BLÝSKY 30 mm
- PŘÍLUŽNÝ HYDROIZOLAČNÍ PŘÍLUŽNÝ FÓLIE NO PŘÍLUŽNÝCH STAVEBÁCH SANOVÁNÍ ASFÁLTOVÝ PŘÍLUŽNÝ 180 mm
- BETONÁŽ ŠEDÁ S DÁŘE DT VÝZTUŽEŇ 100 mm
- ALTÁNÝ ZÁSYP ŠEDÝ ZÁKLADNÍ ŠEDÁ 280 mm

19 - SKLADBA NA VÝVOŘENÝCH PROSTŘEDÍCH - VÝVOŘEN PROSTŘEDÍ NAD ZÁKLADY

- SKLADBA PŘÍLUŽNÝCH STAVEB ZÁKLADNÍ ŠEDÁ 15 mm
- AMPÉRÉ 40 mm
- ASFÁLTOVÉ BLÝSKY 30 mm
- PŘÍLUŽNÝ HYDROIZOLAČNÍ PŘÍLUŽNÝ FÓLIE NO PŘÍLUŽNÝCH STAVEBÁCH SANOVÁNÍ ASFÁLTOVÝ PŘÍLUŽNÝ 180 mm
- BETONÁŽ ŠEDÁ S DÁŘE DT VÝZTUŽEŇ 100 mm
- ALTÁNÝ ZÁSYP ŠEDÝ ZÁKLADNÍ ŠEDÁ 280 mm

20 - SKLADBA NA VÝVOŘENÝCH PROSTŘEDÍCH - VÝVOŘEN PROSTŘEDÍ NAD ZÁKLADY

- SKLADBA PŘÍLUŽNÝCH STAVEB ZÁKLADNÍ ŠEDÁ 15 mm
- AMPÉRÉ 40 mm
- ASFÁLTOVÉ BLÝSKY 30 mm
- PŘÍLUŽNÝ HYDROIZOLAČNÍ PŘÍLUŽNÝ FÓLIE NO PŘÍLUŽNÝCH STAVEBÁCH SANOVÁNÍ ASFÁLTOVÝ PŘÍLUŽNÝ 180 mm
- BETONÁŽ ŠEDÁ S DÁŘE DT VÝZTUŽEŇ 100 mm
- ALTÁNÝ ZÁSYP ŠEDÝ ZÁKLADNÍ ŠEDÁ 280 mm

21 - SKLADBA NA VÝVOŘENÝCH PROSTŘEDÍCH - VÝVOŘEN PROSTŘEDÍ NAD ZÁKLADY

- SKLADBA PŘÍLUŽNÝCH STAVEB ZÁKLADNÍ ŠEDÁ 15 mm
- AMPÉRÉ 40 mm
- ASFÁLTOVÉ BLÝSKY 30 mm
- PŘÍLUŽNÝ HYDROIZOLAČNÍ PŘÍLUŽNÝ FÓLIE NO PŘÍLUŽNÝCH STAVEBÁCH SANOVÁNÍ ASFÁLTOVÝ PŘÍLUŽNÝ 180 mm
- BETONÁŽ ŠEDÁ S DÁŘE DT VÝZTUŽEŇ 100 mm
- ALTÁNÝ ZÁSYP ŠEDÝ ZÁKLADNÍ ŠEDÁ 280 mm

LEGENDA HMOT:

- STÁVAJÍCÍ ZDIVO
- ZDIVO Z CHÁL PUNTICH PEVNOSTI P15 NA MALTU CEMENTOVÉ/ ZNAČKY MC5
- ZDIVO Z MVLOTNÝCH CHÁL TL. 150 mm PEVNOSTI P10 NA MALTU TŘÍDY M5, VAŽNÁ LABORATORNÍ NEPRŮZVUČNOST MIN. 52 dB
- ZDIVO ZE SVÉLÉ DĚROVANÝCH KERAMICKÝCH CHÁL 17,5 P=0 PEVNOSTÍ P8 NA MALTU TŘÍDY M10
- ZDIVO ZE SVÉLÉ DĚROVANÝCH KERAMICKÝCH PŘÍČKOVÝCH TL. 115 mm PEVNOSTI P8 NA MALTU TŘÍDY M5
- ZDIVO ZE SVÉLÉ DĚROVANÝCH KERAMICKÝCH TVÁROVÉ TL. 80 mm PEVNOSTÍ P8 NA MALTU TŘÍDY M5
- PLYNOSILIKÁTOVÁ VÝZTUŽKA – VYROBANÉ STĚN S JEJICH PŘEKÝVÁNÍM
- ŽELEZOBETONOVÉ KONSTRUKCE – SPECIFIKACE VZ STAVEBNÍ ČÁSTI BETONOVÉ ZDIVO TVÁROVKY VYTAHOVÉ ŠACHTY ZDT PONÁLEDOVÉ/
- UOZLENÍ STAVEBNÍ SYSTÉM Z MALOFORMÁTOVÝCH PANELŮ SKOSLÍZOVÁNÍM Z DŘEVĚNÝCH LAMEL ZA POMOC. KOLMO BEZ POUŽITÍ LEPIDLA, TL. 80 mm, POVRCHOVÁ OPRAVA BILÉ POLYMERCEMENTNÍ LAZURA, VZOREK SCHVALUJÍ
- PROSTÝ BETON ZÁKLADŮ C20/25 XC2
- HUTNĚNÝ ZÁSYP STAVEBNÍ SUTÍ V KOTLINĚ – CHÁL V MALTĚ, STABILIZOVANÝ CEMENTEM
- POLYSTYRENEPOR NAD KLENBAMI POD PODLAHOU MITNOST 2.01, 2.04 A 2.10
- TEPELNÉ IZOLACE
  - v přízemním ustupním portálu 50 mm PUR desky
  - tloušťka 140 mm MW v stěnách STĚCL a tenkou WPS
  - v 1.NP 100 mm MW v stěnách STĚCL a tenkou WPS
  - volné izolace MW tl. 240 mm na podlaží ústřiku sklepní, ve 2 vrstvách s prostřihy sporami

PROJEKTANT PROJEKT ART	ATELIER SOUKUP, S.R.O. Ke Kamenci 1, 130 00 Praha 3 - Vinohrady, IČO: 26 71 00	Zodpovědný projektant	Ing. Radek Soukup		KT ATELIER
		Architekt	Ing. arch. Jan Kaplan	Ing. arch. Kaplan	
		Zodpovědný	Ing. Radek Soukup		
			Ing. arch. Jan Kaplan	Ing. Radek Soukup	

NÁZEV STAVBY	**EKOCENTRUM TRKMANKA - STAVEBNÍ ÚPRAVY OBJEKTU BÝVALÉHO ZÁMEČKU VE VELKÝCH PAVLOVICÍCH**	STUPEŇ	ŘÁD. DOK.
		ACTIVE	PŘÍLOHY PRO VÝBĚR DODAVATELŮ
MÍSTO STAVBY, PARCELA č.	**Velké Pavlovice, Zámeček, p. č. 2466/1 Katastrální území: 612 391 Velké Pavlovice**	PARÉ č.	
INVESTOR	**Obec Velké Pavlovice, Náměstí 5, Velké 691 06 Velké Pavlovice, IČO: 00 283 045, zastoupená starostou Ing. Petrem Pavlíčkem**		
ČÁST	**ARCHITEKTONICKÉ A STAVEBNĚ TECHNICKÉ ŘEŠENÍ**	VYPRACOVAL/KOT	**SO.01**
NÁZEV VÝKRESU	**ŘEZY - NOVÝ STAV**	MĚŘÍTKO 1:50	ČÍSLO VÝKRESU A1.2.2